

Lietošanas rokasgrāmata

S34BG85*

Krāsa un izskats var atšķirties atkarībā no izstrādājuma. Lai uzlabotu izstrādājuma veiktspēju, tā specifikācijas var tikt mainītas bez iepriekšējā brīdinājuma.

Kvalitātes uzlabošanas nolūkā rokasgrāmatas saturs var tikt mainīts bez iepriekšēja brīdinājuma.

Administrācijas maksa var tikt pieprasīta šādās situācijās:

- (a) pēc jūsu pieprasījuma tiks izsaukts inženieris, bet netiks konstatēti nekādi izstrādājuma defekti (t.i., ja neesat izlasījis šajā lietotāja rokasgrāmatā sniegto informāciju);
- (b) jūs aizvedīsiet televizoru uz remonta centru, kurā netiks konstatēti nekādi izstrādājuma defekti (t.i., ja neesat izlasījis šajā lietotāja rokasgrāmatā sniegto informāciju).

Jūs tiksiet informēti par administrācijas maksas apjomu pirms tehniskā darbinieka vizītes.

© Samsung

Uzņēmumam Samsung pieder autortiesības uz šo rokasgrāmatu.

Šīs rokasgrāmatas daļēja vai pilnīga izmantošana vai reprodukcija bez uzņēmuma Samsung atļaujas ir aizliegta.

Preču zīmes, kas nav Samsung, pieder to attiecīgajiem īpašniekiem.

Saturs

Pirms izstrādājuma lietošanas

Drošības pasākumi

- 3 Elektriķa un drošība
- 4 Instalēšana
- 5 Darbība

Tīrīšana

Pareiza poza izstrādājuma lietošanai

Sagatavošana

Instalēšana

- 9 Statīva pievienošana
- 10 Statīva pievienošana
- 11 Vietas pārbaude ap izstrādājumu
- 12 Izstrādājuma slīpuma un augstuma regulēšana
- 13 SIENAS STIPRINĀJUMA piestiprināšana

Vadības panelis

Savienojumi

Porti

- 18 Izstrādājuma kā USB centrmezgla pievienošana datoram

Pievienoto kabeļu sakārtošana

Tālvadības pulsts un piederumi

Informācija par Samsung viedo tālvadības pulti

- 23 Samsung viedās tālvadības pulsts savienošana ar izstrādājumu

Piesardzības pasākumi un piezīmes

Izlasiet pēc izstrādājuma instalēšanas

- 24 Attēla izmēri un ievades signāli

Izlasiet pirms datora pievienošanas (Atbalstītās izšķirtspējas)

- 25 VESA DMT
- 26 VESA CVT
- 26 CVT Custom

Atbalstītās video signālu izšķirtspējas

- 27 CTA-861
- 28 Grafikas kartes, kas atbalsta HDR10 režīmu

Specifikācijas

Vispārīgi

Pielikums

Atbildība par maksas pakalpojumu (izmaksas, ko sedz klients)

- 31 Bojājumi, kas nav radušies izstrādājuma defekta dēļ
- 32 Izstrādājums ir bojāts klienta vainas dēļ
- 32 Citi gadījumi

FreeSync (AMD grafikas kartei)

- 34 Grafikas karšu sarakstā esošie modeļi atbalsta funkciju FreeSync

Atbalstītās izšķirtspējas FreeSync (VRR)

Pirms izstrādājuma lietošanas







Drošības pasākumi

Brīdinājums

Ja netiek ievērotas instrukcijas, var gūt nopietnus vai nāvējošus ievainojumus.

Uzmanību

Ja netiek ievērotas instrukcijas, var tikt radīti savainojumi vai īpašumu bojājumi.

UZMANĪBU			
ELEKTROŠOKA RISKS. NEATVĒRT.			
UZMANĪBU: LAI MAZINĀTU ELEKTRISKĀS STRĀVAS TRIECIENA RISKU, NEATVERIET PĀRSEGU (VAI AIZMUGURES PĀRSEGU). IZSTRĀDĀJUMA IEKŠPUSĒ NAV DETAĻU, KURAS VARĒTU NOMAINĪT LIETOTĀJS. APKOPES NEPIECIEŠAMĪBAS GADĪJUMĀ VĒRSIETIES PIE KVALIFICĒTIEM DARBINIEKIEM.			
	Šis simbols norāda uz to, ka iekšpusē ir augsta voltāža. Jebkāda veida saskarsme ar jebkuru šī izstrādājuma iekšēju daļu ir bīstama.		Maiņstrāvas spriegums: ar šo simbolu apzīmētais nominālais spriegums ir maiņstrāvas spriegums.
	Šis simbols norāda, ka izstrādājuma komplektācijā ir iekļauta svarīga literatūra par izmantošanu un apkopi.		Līdzstrāvas spriegums: ar šo simbolu apzīmētais nominālais spriegums ir līdzstrāvas spriegums.
	II klases izstrādājums: šis simbols norāda, ka nav nepieciešams drošības elektriskais savienojums ar zemi (zemējums). Ja šis simbols nav norādīts uz produkta ar strāvas pievadu, produktam IR jābūt uzticamam savienojumam ar aizsargzemējurnu (zemējumu).		Uzmanību. Skatiet lietošanas instrukcijas: šis simbols norāda, ka lietotājam ir jākonsultējas ar lietotāja rokasgrāmatu, lai uzzinātu detalizētāku drošības informāciju.

Elektrība un drošība

Brīdinājums

- Nelietojiet bojātu strāvas vadu vai kontaktspraudni, vai nenostiprinātu kontaktligzdu.
- Nepievienojiet vienai kontaktligzdai vairākus izstrādājumus.
- Nepieskarieties strāvas kontaktspraudnim ar mitrām rokām.
- Ievietojiet strāvas kontaktspraudni līdz galam kontaktligzdā.
- Ievietojiet strāvas kabeli iezemētā kontaktligzdā (tikai 1. tipa izolētām ierīcēm).

- Nelokiet un neraujiet strāvas vadu ar spēku. Nenovietojiet smagus priekšmetus uz strāvas vada.
- Nenovietojiet strāvas vadu vai izstrādājumu karstuma avotu tuvumā.
- Lai notīrītu putekļus no kontaktdakšas spraudņiem vai kontaktligzdas, izmantojiet sausu drānu.

Uzmanību

- Neatvienojiet strāvas vadu izstrādājuma lietošanas laikā.
- Lietojiet tikai uzņēmuma Samsung izstrādājuma komplektācijā iekļauto strāvas vadu. Nelietojiet strāvas vadu ar citiem izstrādājumiem.
- Lietojiet tādu kontaktligzdu, kur pievienotajam strāvas vadam nav traucējošu priekšmetu.
 - Problēmu gadījumā atvienojiet strāvas vadu, lai pārtrauktu strāvas padevi izstrādājumam.
- Atvienojot strāvas vadu no kontaktligzdas, turiet kontaktspraudni.

Instalēšana

Brīdinājums

- Nenovietojiet uz izstrādājuma sveces, insektu atbaidītājus vai cigaretes. Neuzstādiet izstrādājumu karstuma avota tuvumā.
- Plastmasas iesaiņojumu glabājiet bērniem nepieejamā vietā.
 - Pretējā gadījumā pastāv bērna nosmakšanas risks.
- Neuzstādiet izstrādājumu uz nestabilas vai kustīgas virsmas (nestabils skapis, slīpa virsma utt.).
 - Izstrādājums var nokrist un tikt sabojāts, un/vai izraisīt ievainojumus.
 - Lietojot izstrādājumu vietās, kur ir pārāk liela vibrācija, izstrādājums var tikt sabojāts vai var izraisīt ugunsgrēku.
- Neuzstādiet izstrādājumu transportlīdzeklī vai vietā, kur tas ir pakļauts putekļiem, mitrumam (piemēram, ūdens pilēm) eļļai vai dūmiem.
- Nepakļaujiet izstrādājumu tiešas saules gaismas, karstuma vai karstu objektu, piemēram, krāsns, iedarbībai.
 - Pretējā gadījumā var tikt samazināts izstrādājuma kalpošanas ilgums vai izraisīts ugunsgrēks.
- Neuzstādiet izstrādājumu bērniem viegli pieejamā vietā.
 - Izstrādājums var nokrist un savainot bērnus.
- Pārtikā lietojamā eļļa (piemēram, sojas pupiņu eļļa) var sabojāt vai deformēt izstrādājumu. Neturiet izstrādājumu eļļas tuvumā. Tāpat neuzstādiet un nelietojiet izstrādājumu virtuvē vai plīts tuvumā.

Uzmanību

- Pārvietojiet izstrādājumu uzmanīgi, lai to nenomestu.
- Nenovietojiet izstrādājumu ar ekrānu uz leju.
- Uzstādot izstrādājumu uz skapja vai plaukta, pārliecinieties, vai izstrādājuma apakšējā mala neatrodas pārāk tuvu skapja vai plaukta malai.
 - Izstrādājums var nokrist un tikt sabojāts, un/vai izraisīt ievainojumus.
 - Izstrādājuma uzstādīšanai izvēlieties pietiekami lielu skapi vai plauktu.
- Novietojiet izstrādājumu saudzīgi.
 - Pretējā gadījumā var tikt izraisīta izstrādājuma kļūme vai radīti savainojumi.
- Ja izstrādājums tiek uzstādīts neparastā vietā (vietā, kas pakļauta smalku putekļu, ķīmisku vielu, pārmērīgas temperatūras vai liela mitruma līmeņa ietekmei, vai vietā, kur izstrādājums tiks darbināts nepārtraukti ilgu laika periodu), tas var būtiski ietekmēt tā veiktspēju.
 - Ja vēlaties uzstādīt izstrādājumu šādā vietā, sazinieties ar uzņēmuma Samsung klientu apkalpošanas centru.
- Pirms ierīces salikšanas, novietojiet ierīci uz līdzenas un stabilas virsmas tā, lai ekrāns būtu uz leju.
 - Šis izstrādājums ir izliekts. Izdarot spiedienu uz izstrādājumu, kad tas atrodas uz līdzenas virsmas, izstrādājums var tikt sabojāts. Kad ierīce ir novietota uz virsmas ar ekrānu uz augšu vai uz leju, neizdariet uz to spiedienu.

Darbība

Brīdinājums

- Izstrādājuma iekšpusē ir augsts spriegums. Nemēģiniet izjaukt, remontēt vai modificēt izstrādājumu.
 - Ja nepieciešams remonts, sazinieties ar uzņēmuma Samsung klientu apkalpošanas centru.
- Lai pārvietotu izstrādājumu, vispirms no tā atvienojiet visus kabeļus, tostarp strāvas kabeli.
- Ja izstrādājums rada dīvainu troksni, degšanas smaku vai dūmus, nekavējoties atvienojiet strāvas vadu un sazinieties ar uzņēmuma Samsung klientu apkalpošanas centru.
- Neļaujiet bērniem karāties izstrādājumā vai rāpties uz tā.
 - Bērni var tikt savainoti vai gūt nopietnus ievainojumus.
- Ja izstrādājums nokrīt vai ir bojāts tā ārējais ietvars, izslēdziet izstrādājumu un atvienojiet strāvas vadu. Pēc tam sazinieties ar uzņēmuma Samsung klientu apkalpošanas centru.
 - Turpinot lietot izstrādājumu, var tikt izraisīts ugunsgrēks vai elektriskās strāvas trieciens.

- Neatstājiet uz izstrādājuma smagus priekšmetus vai priekšmetus, kas piesaista bērnu uzmanību (piemēram, rotaļlietas, saldumus).
 - Bērnam mēģinot paņemt rotaļlietu vai saldumus, izstrādājums vai smagie priekšmeti var krist, izraisot nopietnus savainojumus.
- Zibens vai pērkona laikā izslēdziet izstrādājumu un atvienojiet strāvas vadu.
- Nemetiet uz izstrādājuma priekšmetus un negrūstiet to.
- Nepārvietojiet izstrādājumu, velkot to aiz strāvas vada vai cita kabeļa.
- Gāzes noplūdes gadījumā nepieskarieties izstrādājumam vai strāvas vadam. Nekavējoties izvēdiniet telpas.
- Nepārvietojiet un neceliet izstrādājumu, velkot to aiz strāvas vada vai cita kabeļa.
- Izstrādājuma tuvumā neglabājiet degošus aerosolus vai viegli uzliesmojošas vielas.
- Pārliedcinieties, vai galdauts un aizkari neaizsedz atveres.
 - Augstas iekšējās temperatūras dēļ var izcelties ugunsgrēks.
- Neievietojiet metāla priekšmetus (piemēram, irbuļus, monētas, matu spraudītes) vai viegli uzliesmojošus priekšmetus (piemēram, papīru, sērkokciņus) izstrādājumā (piemēram, atverēs vai ievades/izvades portos).
 - Ja izstrādājumā nonāk ūdens vai kāds svešķermenis, izslēdziet izstrādājumu un atvienojiet strāvas vadu. Pēc tam sazinieties ar uzņēmuma Samsung klientu apkalpošanas centru.
- Nenovietojiet uz izstrādājuma šķidrums saturošus priekšmetus (piemēram, vāzes, podus, pudeles) vai citus metāla priekšmetus.
 - Ja izstrādājumā nonāk ūdens vai kāds svešķermenis, izslēdziet izstrādājumu un atvienojiet strāvas vadu. Pēc tam sazinieties ar uzņēmuma Samsung klientu apkalpošanas centru.

Uzmanību

- Attēlojot ekrānā nemainīgu attēlu ilgāku laika periodu, tajā var izdegt pēcattēli vai parādīties bojāti pikseļi.
 - Ja izstrādājumu neizmantojat ilgāku laiku, iestatiet ekrānam enerģijas taupīšanas režīmu vai kustīga attēla ekrānsaudzētāju.
- Ja nelietosit izstrādājumu ilgāku laika periodu (piemēram, atvaļinājuma laikā), atvienojot strāvas vadu no kontaktligzdas.
 - Sakrājušies putekļi un karstums var izraisīt ugunsgrēku, elektriskās strāvas triecienu vai elektriskās strāvas noplūdi.
- Izmantojiet izstrādājumu ar ieteicamo izšķirtspēju un frekvenci.
 - Pretējā gadījumā var pasliktināties redze.

- Neturiet izstrādājumu apgrieztu otrādi un nepārvietojiet to, turot aiz statīva.
 - Izstrādājums var nokrist un tikt sabojāts vai izraisīt ievainojumus.
- Skatoties uz ekrānu no pārāk tuva atstatuma ilgāku laika periodu, var pasliktināties redze.
- Izstrādājuma tuvumā neizmantojiet mitrinātājus vai krāsnis.
- Lietojot izstrādājumu, ik stundu vismaz 5 minūtes atpūtiniet acis vai skatieties uz objektiem tālumā.
- Ja izstrādājums tiek lietots ilgāku laika periodu, nepieskarieties ekrānam, jo tas ir karsts.
- Sīkos piederumus glabājiet bērniem nepieejamā vietā.
- Pielāgojot izstrādājuma leņķi vai statīva augstumu, rīkojieties uzmanīgi.
 - Jūsu roka vai pirksts var iesprūst un tikt savainots.
 - Novietojot izstrādājumu pārāk slīpā pozīcijā, tas var nokrist un radīt savainojumus.
- Nenovietojiet uz izstrādājuma smagus priekšmetus.
 - Pretējā gadījumā var tikt izraisīta izstrādājuma kļūme vai radīti savainojumi.

Tīrīšana

Uz modeļiem ar gludi apstrādātu virsmu var rasties balti traipi, ja to tuvumā tiek lietots ultraskaņas viļņu mitrinātājs.

 Ja vēlaties veikt izstrādājuma iekšpuses tīrīšanu, sazinieties ar Samsung klientu apkalpošanas centru (tas ir maksas pakalpojums).

Nespiediet izstrādājuma ekrānu ar rokām vai citiem priekšmetiem. Pretējā gadījumā var sabojāt ekrānu.

 Tīriet uzmanīgi, jo paneli un moderno šķidro kristālu displeja paneļa ārpusi var viegli saskrāpēt.

Tīrot ievērojiet šādas darbības.

1. Izslēdziet izstrādājumu un datoru.
2. Atvienojiet strāvas vadu no izstrādājuma.
 -  Turiet strāvas kabeli aiz kontaktspraudņa un nepieskarieties kabelim ar mitrām rokām. Pretējā gadījumā var tikt izraisīts elektriskās strāvas trieciens.
3. Izstrādājuma slaucīšanai izmantojiet tīru, mīkstu un sausu drānu.

Samitriniet mīkstu drāniņu ūdenī, izgrieziet to un pēc tam izmantojiet to, lai noslaucītu izstrādājuma virsmu.

 - Izstrādājuma tīrīšanai nelietojiet tīrīšanas līdzekli, kura sastāvā ir spirts, šķīdinātājs vai virsmaktīvā viela.
 - Nesmidziniet ūdeni vai mazgāšanas līdzekli tieši uz izstrādājuma.
4. Kad tīrīšana ir pabeigta, pievienojiet izstrādājumam strāvas vadu.
5. Ieslēdziet izstrādājumu un datoru.

Pareiza poza izstrādājuma lietošanai



Lietojot izstrādājumu, ieņemiet pareizu pozu:

- Iztaisnojiet muguru.
- Starp ekrānu un acīm saglabājiēt 45–50cm lielu attālumu un skatieties ekrānā, skatienu vēršot nedaudz uz leju.
- Acis pozicionējiēt tieši iepretim ekrānam.
- Pielāgojiēt leņķi tā, lai ekrānā neatspīdētu gaisma.
- Novietojiēt apakšdelmus perpendikulāri augšdelmiem un vienā līmenī ar plaukstu augšpusi.
- Novietojiēt elkoņus taisnā leņķī.
- Pielāgojiēt izstrādājuma atrašanās augstumu, lai jūs varētu salocīt ceļus 90 grādu vai platākā leņķī, papēžus novietoēt uz grīdas un rokas — zemāk par sirds atrašanās līmeni.
- Veiciēt acīm paredzētus vingrojumus vai mirkšķiniēt biežāk acis; tas palīdzēs novērst acu nogurumu.

Sagatavošana

Instalēšana

Statīva pievienošana

 Pirms ierīces salikšanas, novietojiet ierīci uz līdzenas un stabilas virsmas tā, lai ekrāns būtu uz leju.

 Demontāža ir montāžas darbību veikšana pretējā secībā.

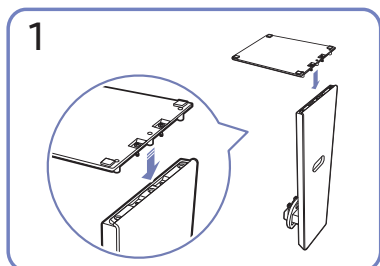
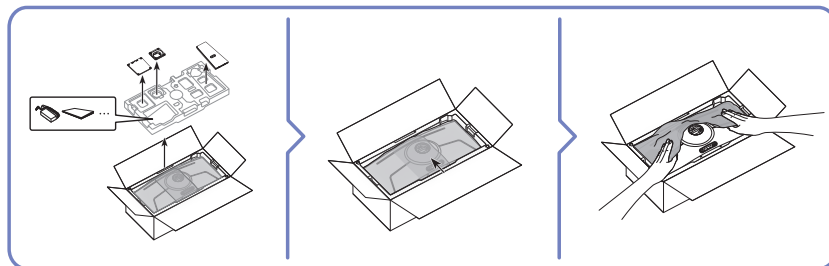
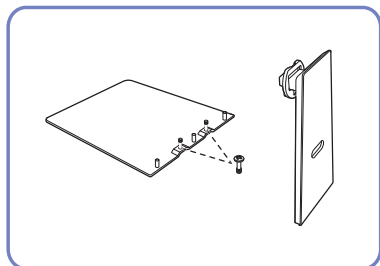

1
Novietojiet statīva pamatni uz statīva kāta tādā virzienā, kā parādīts attēlā. Pārbaudiet, vai statīva savienotājs ir kārtīgi pievienots.

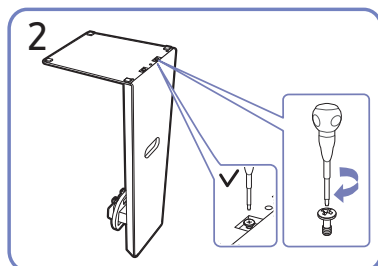

2
Pievelciet skrūvi statīva apakšpusē līdz galam, lai tā pilnībā nofiksētos.

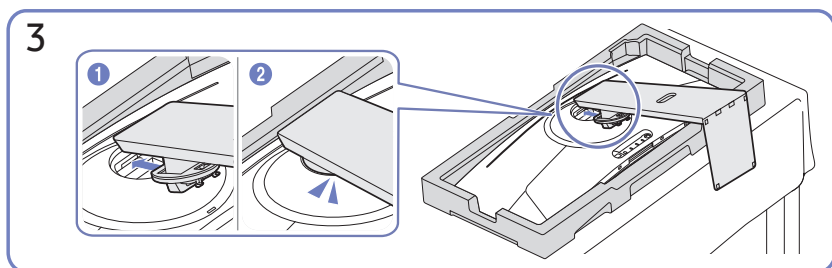

3
Iebīdiet salikto statīvu korpusā bultiņas virzienā, kā tas ir parādīts attēlā.

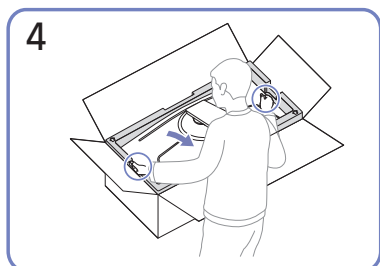

4
Novietojiet monitoru stāvus, kā parādīts attēlā.

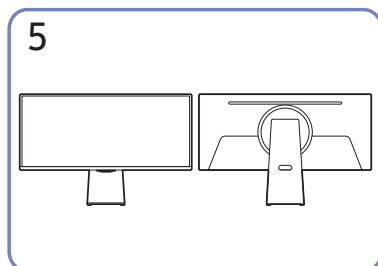

5
Statīva salikšana ir pabeigta.

Statīva pievienošana

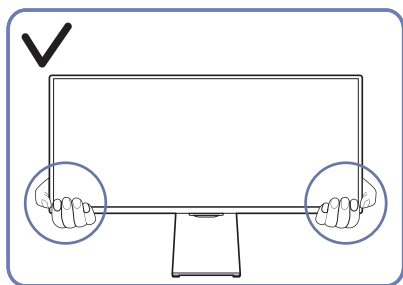

- Pārvietošanas laikā turiet izstrādājumu aiz tā apakšējiem stūriem vai malām.

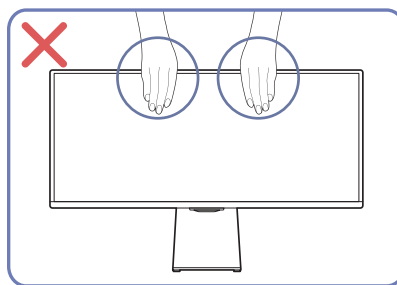

- Nespiediet tieši uz ekrāna.
- Pārvietojot izstrādājumu, neturiet to aiz ekrāna.

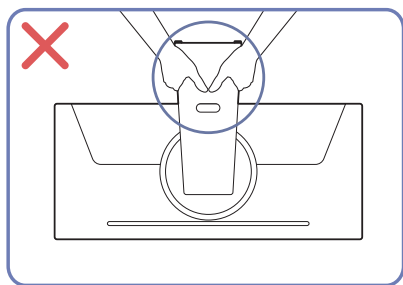

- Neturiet izstrādājumu augšpēdus tikai aiz statīva.

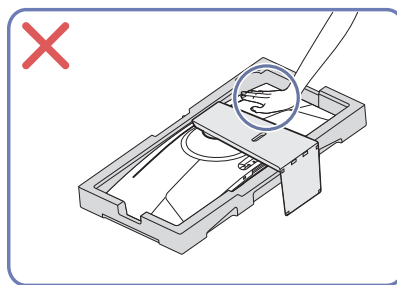

- Nespiediet izstrādājumu uz leju. Pretējā gadījumā izstrādājums var tikt sabojāts.

Vietas pārbaude ap izstrādājumu

Uzstādot izstrādājumu, atstājiet pietiekami daudz vietas ventilācijai. Iekšējās temperatūras kāpums var izraisīt aizdegšanos un bojāt izstrādājumu. Uzstādot izstrādājumu, nodrošiniet pietiekami daudz brīvas vietas ap izstrādājumu, kā redzams attēlā.

 Izskats var atšķirties atkarībā no izstrādājuma.

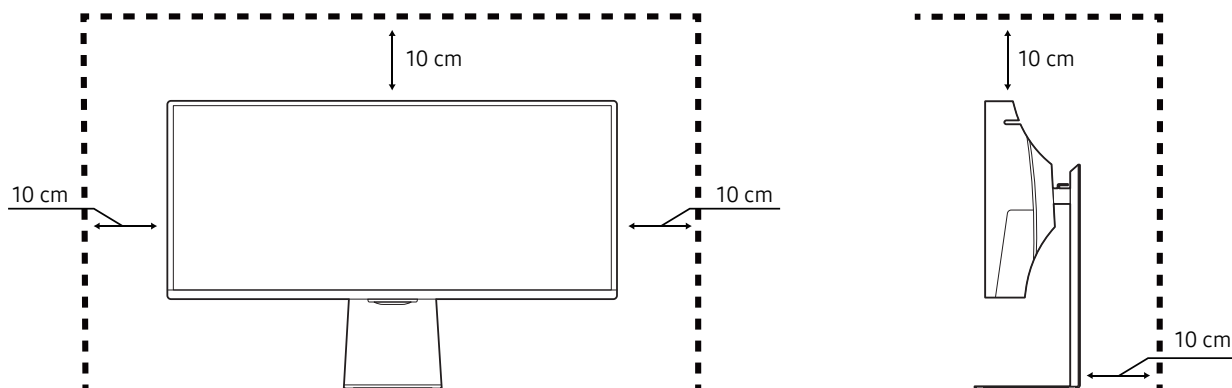

Izstrādājuma slīpuma un augstuma regulēšana

 Detaļu krāsa un forma var atšķirties no attēlos redzamās. Lai uzlabotu izstrādājuma kvalitāti, tā specifikācijas var tikt mainītas bez iepriekšēja paziņojuma.

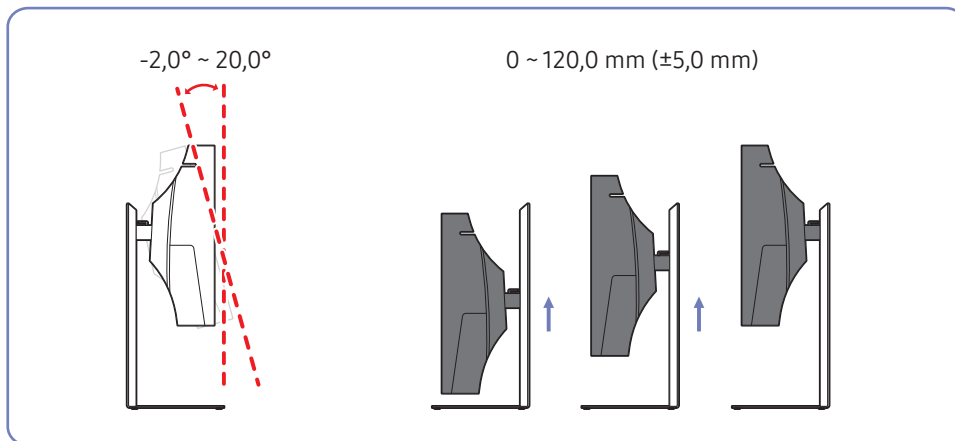

- Izstrādājuma slīpumu un augstumu var regulēt.
- Regulējot slīpumu vai augstumu, turiet abas puses, lai nepielietotu pārmērīgu spēku, kas var sabojāt izstrādājumu.
- Pielāgojot statīva augstumu, var būt dzirdams troksnis. Šo troksni rada statīvā esošā bumbiņa, kas augstuma pielāgošanas laikā pārvietojas. Šis troksnis ir normāla parādība un neliecina par izstrādājuma nepareizu darbību.

SIENAS STIPRINĀJUMA piestiprināšana

 Kronšteins var netikt piegādāts, kas atkarīgs no valsts un reģiona.

 Izslēdziet izstrādājumu un atvienojiet strāvas kabeli no kontaktligzdas.

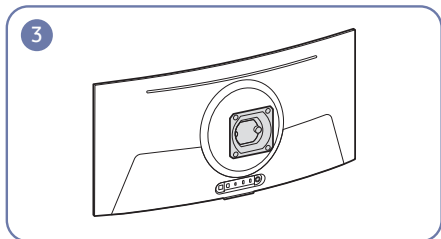
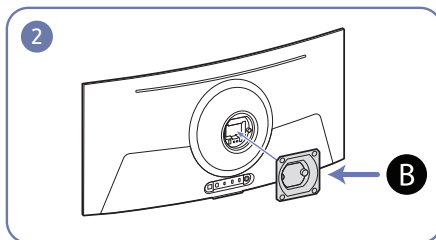
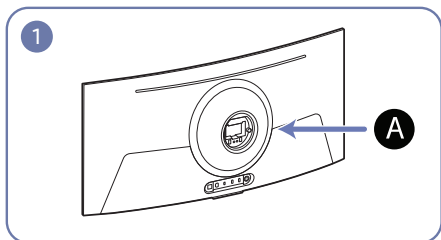

A Piestipriniet SIENAS STIPRINĀJUMU šeit

B SIENAS STIPRINĀJUMS

Salāgojiet **B** ar **A** uz monitora un cieši nostipriniet skrūves uz **B**.

Piezīmes

- Izmantojot skrūvi, kas ir garāka par standarta garumu, var tikt bojātas izstrādājuma iekšējās detaļas.
- Sienas stiprinājuma nepieciešamo skrūvju garums neatbilst VESA standartiem un var atšķirties atkarībā no specifikācijām.
- Neizmantojiet skrūves, kas neatbilst VESA standartiem. Nepievienojiet sienas montāžas komplektu vai galda virsmas statīvu ar pārāk lielu spēku. Izstrādājums var tikt bojāts vai nokrist, izraisot traumas. Samsung nav atbildīgs par jebkādiem bojājumiem vai traumām, kas radušās neatbilstošu skrūvju izmantošanas vai sienas montāžas komplekta vai galda virsmas statīva pievienošanas ar pārāk lielu spēku rezultātā.
- Samsung nav atbildīgs par jebkādiem izstrādājuma bojājumiem vai traumām, kas radušās, izmantojot sienas montāžas komplektu, kas nav norādītais, vai pašrocīgas šāda sienas montāžas komplekta uzstādīšanas gadījumā.
- Lai uzstādītu izstrādājumu pie sienas, pārliecinieties, ka esat iegādājies sienas montāžas komplektu, kuru var uzstādīt 10 cm vai lielākā attālumā no sienas.
- Izmantojiet sienas montāžas komplektu, kas atbilst standartiem.
- Lai monitoru uzstādītu, izmantojot sienas montāžas komplektu, atvienojiet statīva pamatni no monitora.

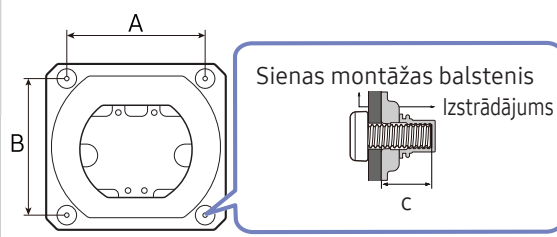
Modeļa nosaukums	VESA skrūvju caurumu izmēri (A*B) milimetros	C	Standarta skrūve	Daudzums	
S34BG85*	100,0 x 100,0	3,5 ~ 5,5 mm	M4	4 gab.	



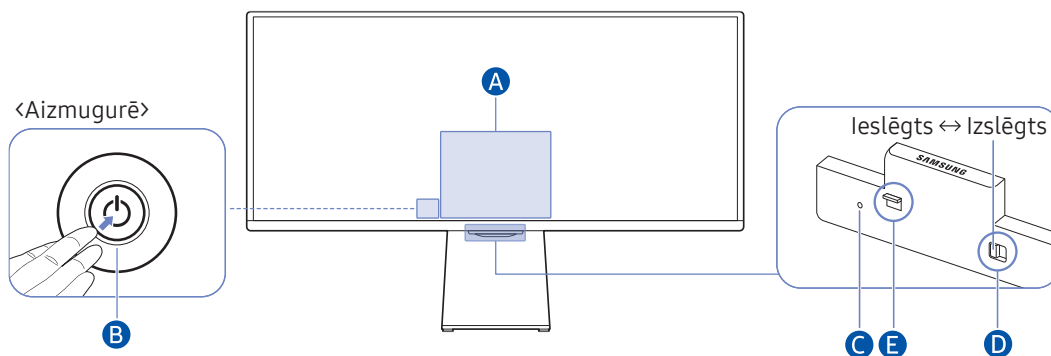

- 🔧 Kronšteins var netikt piegādāts, kas atkarīgs no valsts un reģiona.
- 🔧 Neuzstādiet sienas montāžas komplektu, ja izstrādājums ir ieslēgts. Tas var izraisīt elektrošoku kā rezultātā var rasties savainojumi.
- 🔧 Neuzstādiet izstrādājumu slīpumā, kas pārsniedz 15 grādus.

Vadības panelis



 Izstrādājumu var ieslēgt ar izstrādājuma apakšdaļā esošo ieslēgšanas/izslēgšanas pogu un pēc tam izmantot vadības izvēlni. Vadības izvēlne tiek parādīta, kad izstrādājums ir ieslēgts un tiek nospiesta ieslēgšanas/izslēgšanas poga.



A Vadības izvēlne

-  Mājas
-  Iestatījumi
-  Atgr.
-  Avots
-  Izslēgt

B Tālvadības pults poga

- Nospiediet pogu : Tiek parādīta vadības izvēlne. Izvēlieties vai palaidiet izvēlēto izvēlnes iespēju.
- Nospiediet un turiet pogu : aktīvā funkcija tiek apturēta.
- Augšupvērstā/lejupvērstā bultiņa: Tiek pārslēgts kanāls.
- Poga Pa kreisi/pa labi: regulējiet skaļumu.

 Pogas var darboties atšķirīgi atkarībā no situācijas.

C Mikrofons

D Mikroфона slēdzis

Mikrofonu var ieslēgt vai izslēgt, izmantojot tam slēdzi, kas atrodas izstrādājuma apakšā.

Ja mikrofons ir izslēgts, neviena balss un skaņas funkcija, kas izmanto mikrofonu, nav pieejama.

- Mikroфона slēdža novietojums un forma var atšķirties atkarībā no modeļa.
- Analīzes gaitā izmantojot no mikroфона iegūtos datus, šie dati netiek saglabāti.

E Strāvas padeves indikators

- Gaismas diode iedegas, kad izstrādājums tiek izslēgts.
- Gaismas diode mirgo, kad izstrādājumā tiek aktivizēts gaidstāves režīms.
 -  Kad 60 sekunžu laikā nav saņemts signāls, izstrādājums pāriet gaidstāves režīmā. Gaidstāves režīmā ekrāns atkal ieslēdzas, kad tiek ievadīts kāds signāls vai nospiesta jebkura poga uz tālvadības pults.
- Detaļu krāsa un forma var atšķirties no attēlos redzamās.
- Ekrāns var satumst, ja no SAMSUNG logotipa vai izstrādājuma apakšdaļas nav noņemta aizsargplēve. Lūdzu, noņemiet aizsargplēvi.
- Kad tiek izmantotas Samsung viedās tālvadības pults pogas (izņemot ieslēgšanas/izslēgšanas pogu), uztvērēja gaismas diode nemirgo.





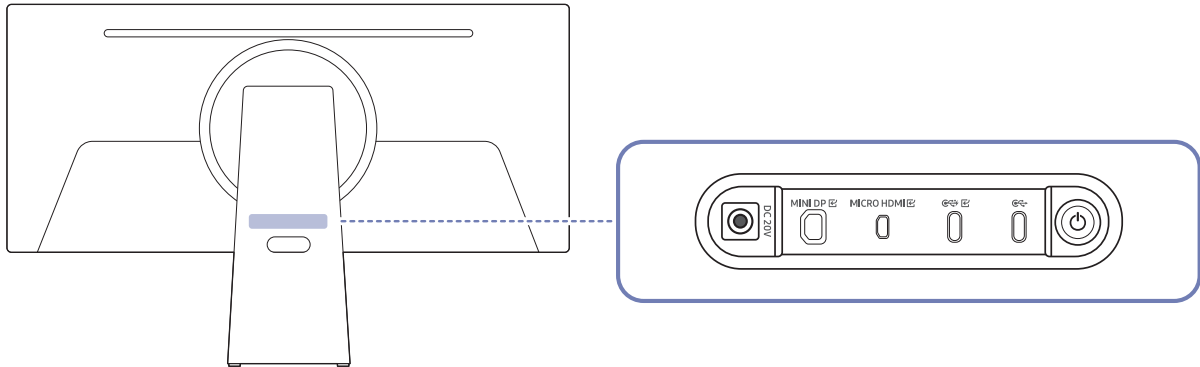

Savienojumi

Tāpat varat pievienot televizoram ārējas ierīces, izmantojot dažādus savienotājus.

Porti

 Pieejamās funkcijas dažādiem izstrādājuma modeļiem var atšķirties. Detaļu krāsa un forma var atšķirties no attēlos redzamās. Lai uzlabotu izstrādājuma kvalitāti, tā specifikācijas var tikt mainītas bez iepriekšēja paziņojuma. Skatiet iegādāto izstrādājumu.



Pieslēgvietā	Apraksts
DC 20V	Maiņstrāvas/līdzstrāvas adaptera pievienošanas vieta.
MINI DP 	Savieno ar datoru, izmantojot MINI DP kabeli.
MICRO HDMI 	Izveido savienojumu ar ārējo ierīci, izmantojot Samsung piegādāto HDMI kabeli (kas ir lielātruma HDMI sertificēts kabelis).
	<ul style="list-style-type: none">Izmanto avota ierīces pievienošanai, izmantojot USB C tipa kabeli. Pievienojot USB C tipa avota ierīci, noteikti izmantojiet USB C tipa 3.1 Gen2 10G kabeli, lai ekrāns tiktu rādīts pareizi. Zemākas versijas kabeli neatbalsta video ievades funkciju (Displayport ALT).C tipa USB portu var savienot ar piezīmjdatoru vai mobilo ierīci, lai veiktu uzlādi. Maksimālā uzlādes jauda ir 65 W. Uzlādes ātrums var atšķirties atkarībā no pievienotās ierīces.Izmantojiet datora, kas pievienots USB C tipa pieslēgvietai, kameru.
	Izveido savienojumu ar USB ierīci, piemēram, tastatūru vai peli.  Maksimālā uzlādes jauda ir 15 W. Uzlādes ātrums var atšķirties atkarībā no pievienotās ierīces.









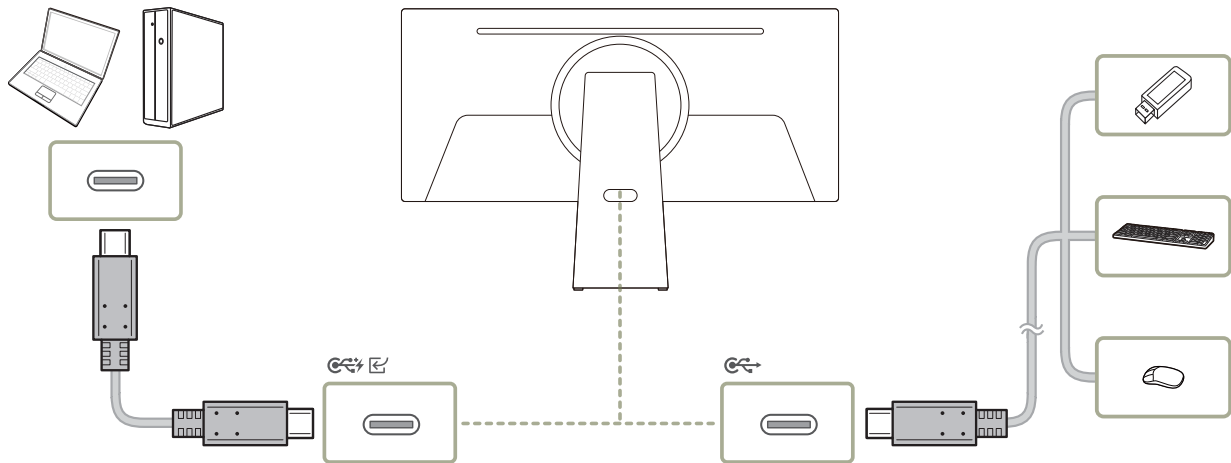

 Plašāku informāciju par pievienošanu ārējai ierīcei skatiet šeit: [🏠 > ≡ Izvēlne > 🔗 Pievienotās ierīces > Savienošanas ceļvedis](#).

 MINI DP  un MICRO HDMI  atbalsta [VESA Adaptive Sync](#) un  atbalsta [VESA Media Sync](#).

Izstrādājuma kā USB centrmezgla pievienošana datoram

Izmantojot izstrādājumu kā centrmezglu, pievienojiet un vienlaicīgi ar izstrādājumu lietojiet dažādas avota ierīces.



-  Lai USB ierīce tiktu atrasta un palaista ātrāk, pievienojiet USB ierīci izstrādājuma  portam. Lasīšanas/rakstīšanas ātrumu ietekmēs USB ierīce un jūsu dators.
-  Ja rodas ar USB saistītas problēmas, ko izraisa operētājsistēma, draiveru programmas vai programmatūra, lūdzu, sazinieties ar atbilstošo piegādātāju.
-  Ņemot vērā dažādās tirgū pieejamās USB ierīces, mēs nevaram garantēt, ka mūsu izstrādājumi būs saderīgi ar visām USB ierīcēm.
-  Ja izmantojat ārējā cietā diska diskdziņa lielapjoma atmiņas ierīci, kam ir vajadzīga papildu strāva, pievienojiet to ārējam strāvas avotam.
-  USB ierīces, kurām nepieciešama lielāka strāvas jauda, var netikt atbalstītas.  var atbalstīt strāvu ar maksimālo stiprumu 900 mA.
-  Akumulatoru var uzlādēt enerģijas taupīšanas režīmā, bet to nevar uzlādēt, ja izstrādājums ir izslēgts.
-  USB ierīces uzlādi nevar veikt, ja strāvas kabelis ir atvienots no strāvas kontaktligzdas.
-  Uzņēmums neatbild par ārējo ierīču problēmām vai bojājumiem, ko izraisījusi savienojumam neatbilstoša kabeļa lietošana.
-  Daži izstrādājumi neatbilst USB standartam, un tas var izraisīt ierīces nepareizu darbību.

Pievienoto kabeļu sakārtošana

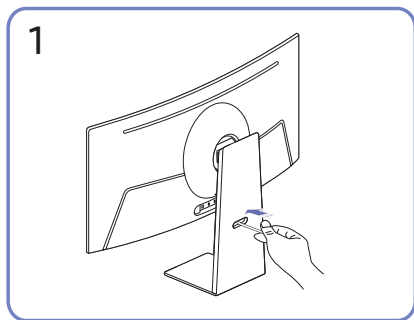

Izvelciet kabeļus cauri statīvā esošajai atverei.

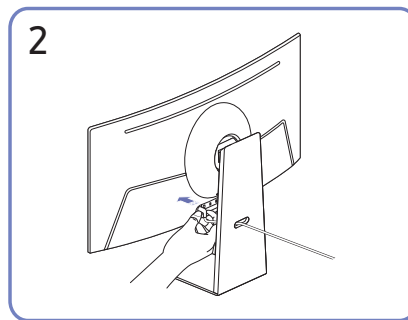

Pievienojiet kabeļus atbilstošajām pieslēgvietām.

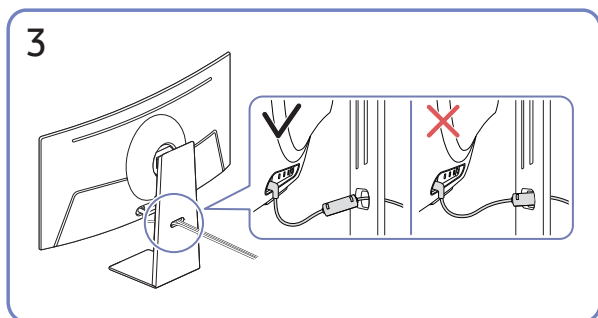

Sakārtojiet kabeļus, izvelkot tos cauri statīvā esošajai atverei, kā parādīts attēlos.







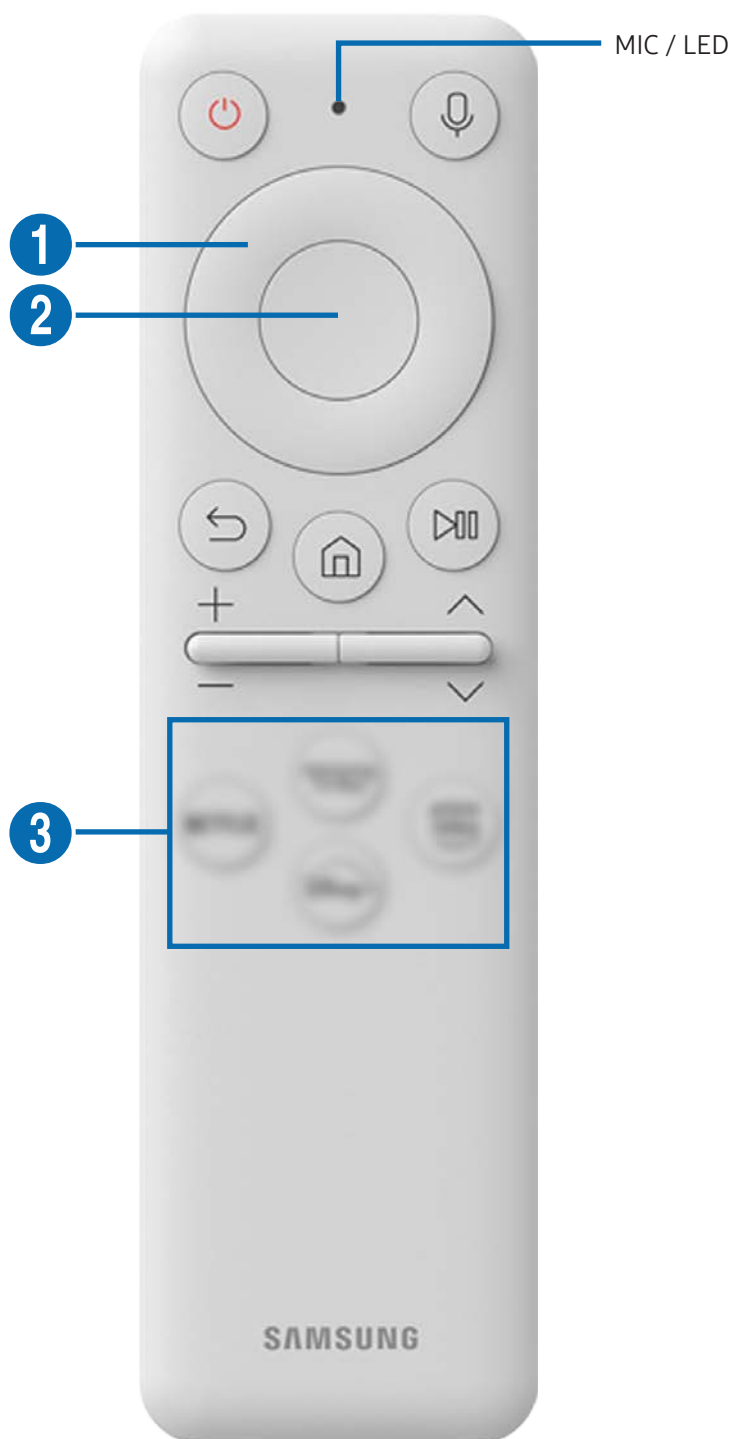

Tālvadības pulsts un piederumi







Izmantojot Samsung viedo tālvadības pulsti vai tālvadības pulsti, varat kontrolēt izstrādājuma darbību. Lai atvieglotu lietošanu, savienojiet ārējās ierīces, piemēram, tastatūru, pāri.





Informācija par Samsung viedo tālvadības pulsti

Uzziniet par Samsung viedās tālvadības pulsts pogām.





Poga	Apraksts
 (Ieslēgšana)	Nospiediet pogu, lai ieslēgtu vai izslēgtu izstrādājumu.
MIC / LED	<p>Izmanto kā mikrofonu, kad tiek lietota balss atpazīšana ar tālvadības pulti.</p> <p>Uzlādes laikā tiek ieslēgts priekšējais LED indikators. Kad akumulators ir pilnībā uzlādēts, LED indikators tiek izslēgts.</p> <ul style="list-style-type: none">  Nesitiet pa mikroфона atveri un nebakstiet to ar asu priekšmetu.  Šī funkcija var nebūt atbalstīta atkarībā no modeļa vai atrašanās vietās.
 (Voice Assistant)	<p>Tiek palaista funkcija Voice Assistant. Nospiediet pogu un turiet, izrunājiet komandu un pēc tam atlaidiet pogu, lai palaistu funkciju Voice Assistant.</p> <ul style="list-style-type: none">  Voice Assistant atbalstītās valodas un funkcijas var atšķirties atkarībā no ģeogrāfiskā apgabala.  Šī funkcija var nebūt atbalstīta atkarībā no modeļa vai atrašanās vietās.
 Virzienu poga (uz augšu/uz leju/pa kreisi/pa labi)	Pārvieto fokusu.
 Atlasīt	Izvēlas vai palaiž izvēlēto izvēlnes iespēju.
 (Atgriezies)	Nospiediet, lai atgrieztos iepriekšējā izvēlnē.

Poga	Apraksts
 (viedais centrmezgls + kontroles PAD)	Nospiediet, lai atgrieztos sākuma ekrānā.  Kad nospiests un turēts 1 sekundi vai vairāk, parādās vadības PAD. Varat izmantot iestatījumu izvēlni / virtuālo cipartastatūru / opciju paliktņi ar krāsu pogām, izmantojot vadības PAD.
 (Atskaņot/pauzēt)	Izmantojot šīs vadīklas, var vadīt demonstrēto multivides saturu.
+ / - (Volume)	Spiediet pogu uz augšu vai uz leju, lai regulētu skaļumu. Lai izslēgtu skaņu, nospiediet šo pogu. Kad nospiests un turēts 2 sekundes vai vairāk, parādās Pieejamības saišnes .
^ / v (Kanāls)	Kustīniet pogu uz augšu vai uz leju, lai pārslēgtu kanālu. Ja tiek turēta nospiesta vienu sekundi vai ilgāk, tiek parādīts ekrāns Kanālu saraksts .
 (Lietotnes palaišanas poga)	Palaiž lietotni, uz ko norāda poga.  Lietotnes pieejamība var atšķirties pēc valsts.  Šī funkcija var nebūt atbalstīta atkarībā no modeļa vai atrašanās vietās.



-  Gaidstāves režīmā nospiediet jebkuru tālrunī vadības pults pogu, lai ieslēgtu ekrānu.
-  Funkcijas, kas attiecas uz šo apraidi un kanālu, ir pieejamas tikai dažās lietotnēs vai ārējās ierīcēs.
-  Lietojiet Samsung viedo tālrunī vadības pulti ne tālāk kā 6 m attālumā no ierīces. Lietošanas attālums var atšķirties atkarībā no bezvadu vides apstākļiem.
-  Samsung viedās tālrunī vadības pults attēli, pogas un funkcijas var atšķirties atkarībā no modeļa vai ģeogrāfiskā apgabala.

Samsung viedās tāl vadības pulsts savienošana ar izstrādājumu

Savienojiet Samsung viedo tāl vadības pulsti ar izstrādājumu, lai varētu to vadīt.

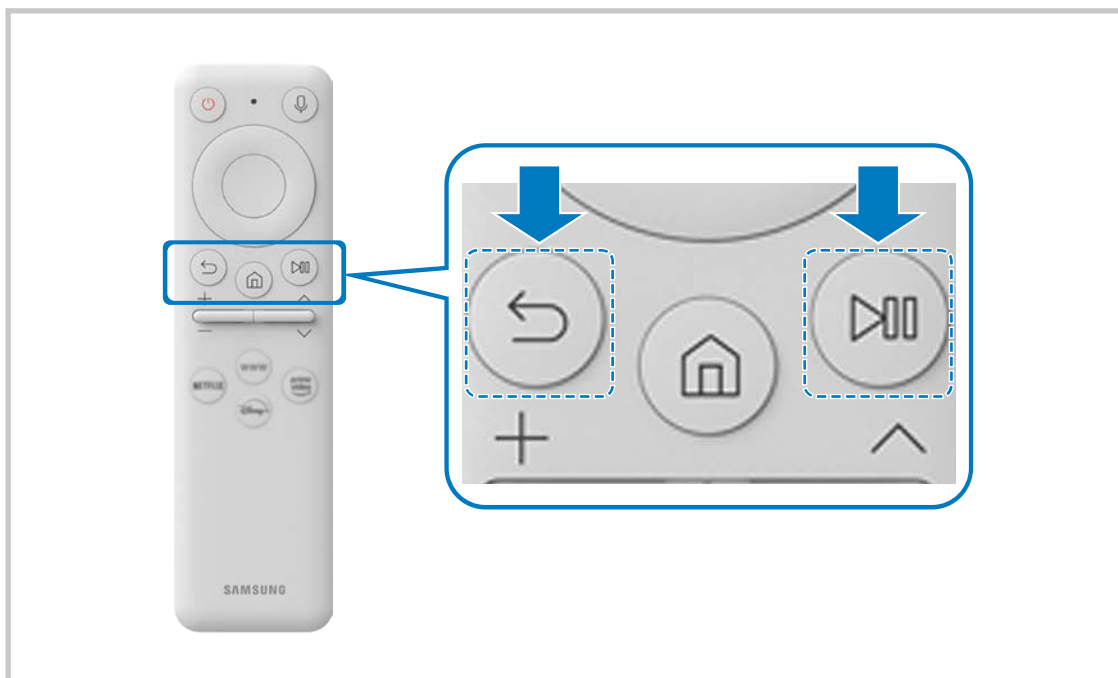
Kad izstrādājums tiek ieslēgts pirmo reizi, Samsung viedā tāl vadības pulsts tiek automātiski savienots ar to pāri. Ja Samsung viedā tāl vadības pulsts netiek automātiski savienots pāri ar izstrādājumu, pavērsiet to pret izstrādājuma priekšpusi un pēc tam reizē nospiediet un turiet pogas  un  trīs sekundes vai ilgāk.



-  Samsung viedās tāl vadības pulsts attēli, pogas un funkcijas var atšķirties atkarībā no modeļa vai ģeogrāfiskā apgabala.
-  Plašāku informāciju par Samsung viedo tāl vadības pulsti skatiet sadaļā [“Informācija par Samsung viedo tāl vadības pulsti”](#).

Piesardzības pasākumi un piezīmes

Šeit jūs varat saņemt norādījumus un informāciju, kuru nepieciešams izlasīt pēc uzstādīšanas.

Izlasiet pēc izstrādājuma instalēšanas

Izlasiet šo informāciju pēc izstrādājuma instalēšanas.

Attēla izmēri un ievades signāli

Attēla izmērs tiek lietots pašreizējam avotam. Pielietotie **Attēla izmērs** būs aktuāli katru reizi, kad atlasīsiet šo avotu, ja vien tie netiek mainīti.

Ievades signāls	Attēla izmērs
HDMI (3440 x 1440 @ 60 Hz)	21:9 standarta, 16:9 standarta, 4:3
HDMI (3440 x 1440 @ 120 / 175 Hz)	21:9 standarta, 16:9 standarta, 4:3 režīmā Spēļu režīms
DP / Type-C (3440 x 1440 @ 60 / 120 Hz)	21:9 standarta, 16:9 standarta, 4:3
DP (3440 x 1440 @ 120 / 175 Hz)	21:9 standarta, 16:9 standarta, 4:3 režīmā Spēļu režīms
Type-C (3440 x 1440 @ 120 Hz)	21:9 standarta, 16:9 standarta, 4:3 režīmā Spēļu režīms

 Ārējo ierīču ieeja porti var atšķirties atkarībā no modeļa un ģeogrāfiskās zonas.

 Pieejamais **Attēla režīms** iestatījums var atšķirties atkarībā no ārējās ierīces.

Izlasiet pirms datora pievienošanas (Atbalstītās izšķirtspējas)

Pārbaudiet atbalstīto izšķirtspēju datora ievades signāliem.

Kad izstrādājums tiek pievienots datoram, iestatiet datora video karti uz vienu no standarta izšķirtspējām, kas norādītas tabulās vai nākamajās lappusēs. Izstrādājums automātiski pielāgosies atlasītajai izšķirtspējai. Optimālā ieteiktā izšķirtspēja ir 3440 x 1440 pie 120 Hz, kad **Spēļu režīms** ir ieslēgts. Izvēloties izšķirtspēju, kas nav norādīta tabulās, var būt redzams tukšs ekrāns vai var ieslēgties tikai tālvadības pults sensors. Lai uzzinātu saderīgās izšķirtspējas, skatiet grafiskās kartes lietotāja rokasgrāmatu.

 Standarta izšķirtspēja ir 3440 x 1440 pie 60 Hz ar **ievades signālu izvēršana** iestatītu uz **ieslēgts/Izslēgts**.

VESA DMT

Izšķirtspēja (Punkti x līnijas)	Displeja formāts	Horizontālā frekvence (KHz)	Vertikālā frekvence (Hz)	Taktētāja frekvence (MHz)	Polaritāte (horizontāla / vertikāla)	Pieslēgvietā	
						HDMI	DP / Type-C
640 x 480	60 Hz	31,469	59,940	25,175	- / -	0	0 / 0
640 x 480	75 Hz	37,500	75,000	31,500	- / -	0	0 / 0
800 x 600	60 Hz	37,879	60,317	40,000	+ / +	0	0 / 0
800 x 600	72 Hz	48,077	72,188	50,000	+ / +	0	0 / 0
800 x 600	75 Hz	46,875	75,000	49,500	+ / +	0	0 / 0
1024 x 768	60 Hz	48,363	60,004	65,000	- / -	0	0 / 0
1024 x 768	70 Hz	56,476	70,069	75,000	- / -	0	0 / 0
1024 x 768	75 Hz	60,023	75,029	78,750	+ / +	0	0 / 0
1152 x 864	75 Hz	67,500	75,000	108,000	+ / +	0	0 / 0
1280 x 720	60 Hz	45,000	60,000	74,250	+ / +	0	0 / 0
1280 x 800	60 Hz	49,702	59,810	83,500	- / +	0	0 / 0
1280 x 1024	60 Hz	63,981	60,020	108,000	+ / +	0	0 / 0
1280 x 1024	75 Hz	79,976	75,025	135,000	+ / +	0	0 / 0

Izšķirtspēja (Punkti x līnijas)	Displeja formāts	Horizontālā frekvence (KHz)	Vertikālā frekvence (Hz)	Taktētāja frekvence (MHz)	Polaritāte (horizontāla / vertikāla)	Pieslēgvietā	
						HDMI	DP / Type-C
1440 x 900	60 Hz	55,935	59,887	106,500	- / +	0	0 / 0
1600 x 900RB	60 Hz	60,000	60,000	108,000	+ / +	0	0 / 0
1680 x 1050	60 Hz	65,290	59,954	146,250	- / +	0	0 / 0
2560 x 1440RB	60 Hz	88,787	59,951	241,500	+ / -	0	0 / 0

VESA CVT

Izšķirtspēja (Punkti x līnijas)	Displeja formāts	Horizontālā frekvence (KHz)	Vertikālā frekvence (Hz)	Taktētāja frekvence (MHz)	Polaritāte (horizontāla / vertikāla)	Pieslēgvietā	
						HDMI	DP / Type-C
1920 x 1080RB	175 Hz	205,529	175,000	427,500	+ / -	0	0 / 0
2560 x 1440RB	120 Hz	182,996	119,998	497,750	+ / -	0	0 / 0
2560 x 1440RB	175 Hz	274,170	175,000	745,700	+ / -	0	0 / 0

CVT Custom

Izšķirtspēja (Punkti x līnijas)	Displeja formāts	Horizontālā frekvence (KHz)	Vertikālā frekvence (Hz)	Taktētāja frekvence (MHz)	Polaritāte (horizontāla / vertikāla)	Pieslēgvietā	
						HDMI	DP / Type-C
3440 x 1440	50 Hz	73,681	49,987	265,250	+ / -	0	0 / 0
3440 x 1440	60 Hz	97,014	59,959	349,250	+ / -	0	0 / 0
3440 x 1440	100 Hz	161,736	99,961	582,250	+ / -	0	- / -
3440 x 1440	120 Hz	194,097	120,000	698,75	+ / -	0	0 / 0
3440 x 1440	175 Hz	283,264	175,000	1019,750	+ / -	0	0 / -

Atbalstītās video signālu izšķirtspējas

Pārbaudiet atbalstītās izšķirtspējas video signāliem.

CTA-861

Izšķirtspēja (Punkti x līnijas)	Displeja formāts	Horizontālā frekvence (KHz)	Vertikālā frekvence (Hz)	Taktētāja frekvence (MHz)	Polaritāte (horizontāla / vertikāla)	Pieslēgvietā	
						HDMI	DP / Type-C
720 x 576	50 Hz	31,250	50,000	27,000	-/-	0	0 / 0
720 x 480	60 Hz	31,469	59,940	27,000	-/-	0	0 / 0
1280 x 720	50 Hz	37,500	50,000	74,250	+/+	0	0 / 0
1280 x 720	60 Hz	45,000	60,000	74,250	+/+	0	0 / 0
1920 x 1080	50 Hz	56,250	50,000	148,500	+/+	0	0 / 0
1920 x 1080	60 Hz	67,500	60,000	148,500	+/+	0	0 / 0
1920 x 1080	120 Hz	135,000	120,003	297,000	+/+	0	0 / 0
3840 x 2160	30 Hz	67,500	30,000	297,000	+/+	0	0 / 0
3840 x 2160	50 Hz	112,500	50,000	594,000	+/+	0	0 / 0
3840 x 2160	60 Hz	135,000	60,000	594,000	+/+	0	0 / 0

Grafikas kartes, kas atbalsta HDR10 režīmu

HDR10 režīmam var piekļūt tikai Windows 10 sistēmās, ja tiek izmantotas grafikas kartes, kas atbalsta Play Ready 3.0 digitālā satura tiesību pārvaldību (aizsargātam HDR saturam). Lai lietotu HDR10 režīmu, izmantojiet tālāk norādītās grafikas kartes.

- NVIDIA GeForce 1000 series vai jaunāku
- AMD Radeon™ RX 400 series vai jaunāku
- Intel UHD Graphics 600 series vai jaunāku

 Ieteicams izmantot grafikas kartes, kas atbalsta aparatūriskas paātrināšanas 10 bitu video satura dekodēšanu HDR video kodekiem.

Specifikācijas

Vispārīgi

Modeļa nosaukums		S34BG85*
Izmērs		34 collu klase (34,1 collas / 86,8 cm)
Displeja laukums		800,1 mm (H) x 337,1 mm (V)
Pikseļa solis		0,2315 mm (H) x 0,2315 mm (V)
Maksimālā pikseļu frekvence		63,48 MHz
Sinhronizēšana (PANEĻA spec.)	Horizontālā frekvence	283,4 kHz
	Vertikālā frekvence	175 Hz
Izšķirtspēja	Optimālā izšķirtspēja	3440 x 1440 pie 60 Hz (Spēļu režīms izslēgts) 3440 x 1440 pie 120 Hz (Spēļu režīms ieslēgts)
	Maksimālā izšķirtspēja	3440 x 1440 pie 175 Hz (Spēļu režīms ieslēgts)
Strāvas padeve		AC100-240V~ 50/60Hz Ņemot vērā adaptera maiņstrāvas spriegumu. Izstrādājuma līdzstrāvas spriegumu skatiet uz izstrādājuma etiķetes.
Signāla savienotāji		Micro HDMI C tipa USB Mini DisplayPort
Vides apstākļi	Darbība	Temperatūra: 10 °C – 40 °C (50 °F – 104 °F) Mitrums: 10 % – 80 %, nekondensējošs
	Uzglabāšana	Temperatūra: -20 °C – 45 °C (-4 °F – 113 °F) Mitrums: 5 % – 95 %, nekondensējošs

- Plug & Play

Šo izstrādājumu var uzstādīt un izmantot kopā ar jebkuru sistēmu, kas ir saderīga ar standartu Plug and Play. Divvirzienu datu apmaiņa starp izstrādājumu un datora sistēmu optimizē izstrādājuma iestatījumus. Izstrādājuma instalēšana notiek automātiski. Tomēr uzstādīšanas iestatījumus iespējams pielāgot pēc saviem ieskatiem.

- Paneļa punkti (pikseļi)

Izstrādājuma ražošanas tehnoloģiju dēļ aptuveni 1 miljonā daļa (1 d/m) LCD paneļa pikseļu var izskatīties gaišāki vai tumšāki. Tas neietekmē izstrādājuma veiktspēju.

- Lai uzlabotu izstrādājuma kvalitāti, specifikācijas var tikt mainītas bez iepriekšēja paziņojuma.

- Lai uzzinātu detalizētas ierīces specifikācijas, apmeklējiet Samsung tīmekļa vietni.

- Šī izstrādājuma enerģijas marķējuma informācijai varat piekļūt Eiropas ražojumu energomarķējuma datubāzē (European Product Registry for Energy Labelling – EPREL), kas pieejama tīmekļa vietnē https://eprel.ec.europa.eu/qr/*****

(ar ***** ir apzīmēts izstrādājuma EPREL reģistrācijas numurs). Reģistrācijas numurs ir norādīts uz izstrādājuma marķējuma uzlīmes.

Pielikums

Atbildība par maksas pakalpojumu (izmaksas, ko sedz klients)

Ja tiek pieprasīts tehnisks pakalpojums (arī garantijas termiņa laikā), iespējams, tiks iekasēta samaksa par tehniskā speciālista izsaukumu tālāk aprakstītajos gadījumos.

Bojājumi, kas nav radušies izstrādājuma defekta dēļ

Tiek veikta izstrādājuma tīrīšana, pielāgošana, pārinstalēšana, tiek sniegts paskaidrojums vai veikta cita veida darbība.

- Ja ir nepieciešams tehniskais speciālists, lai sniegtu norādījumus par izstrādājuma lietošanu vai vienkāršiem iespēju pielāgojumiem, neizjaucot izstrādājumu.
- Ja bojājums radies ārējās vides faktoru ietekmē (internets, antena, vadu signāls utt.).
- Ja izstrādājums tiek uzstādīts no jauna vai pēc iegādātā izstrādājuma pirmās uzstādīšanas tiek pievienotas papildu ierīces.
- Ja izstrādājums tiek uzstādīts no jauna, pārvietojot to uz citu vietu vai citu ēku.
- Ja klients pieprasa norādījumus par cita ražotāja izstrādājuma lietošanu.
- Ja klients pieprasa norādījumus par tīkla vai cita uzņēmuma programmas lietošanu.
- Ja klients pieprasa programmatūras instalāciju vai izstrādājuma iestatīšanu.
- Ja tehniskais speciālists noņem/notīra putekļus vai citus svešķermeņus izstrādājuma iekšpusē.
- Ja klients pieprasa izstrādājuma papildu uzstādīšanu, pēc izstrādājuma iegādes ar interneta vai televīzijas starpniecību.

Izstrādājums ir bojāts klienta vainas dēļ

Izstrādājums ir bojāts, nepareizas lietošanas vai nepareiza remonta dēļ.

Izstrādājuma bojājuma iemesli:

- Kādas ārējas ietekmes dēļ vai gadījumā, ja izstrādājums ir nokritis zemē.
- Ja tika izmantoti materiāli vai atsevišķi nopērkami izstrādājumi, kurus uzņēmums Samsung nav norādījis.
- Ja labojumus veica persona, kas nav uzņēmuma Samsung Electronics Co., Ltd. ārpakalpojumu uzņēmuma vai partneruzņēmuma tehniskais speciālists.
- Ja klients ir pārveidojis vai labojis izstrādājumu.
- Ja tika izmantots nepiemērots spriegums vai neautorizēts elektriskais savienojums.
- Ja netiek ievēroti lietošanas rokasgrāmatā minētie piesardzības pasākumi.

Citi gadījumi

- Ja izstrādājuma bojājumus izraisīja dabas katastrofa. (zibens, ugunsgrēks, zemestrīce, plūdi u.c.)
 - Ja tiek nolietoti nolietojamie komponenti. (akumulators, toneris, dienasgaismas lampas, galviņa, vibropārveidotājs, lampa, filtrs, lenta u.c.)
-  Ja klients pieprasa tehniskās apkopes pakalpojumu, taču izstrādājumam netiek konstatēts nekāds bojājums, var tikt piemērota samaksa. Tādēļ pirms tehniskā pakalpojuma pieprasīšanas, lūdzu, izlasiet lietošanas rokasgrāmatu.

FreeSync (AMD grafikas kartei)





FreeSync tehnoloģija ir risinājums, kas samazina pārrāvumus ekrānā bez ierastās aizes un gaidīšanas laika.

Šī funkcija novērš pārrāvumus ekrānā un aizturi spēļu spēlēšanas laikā. Uzlabojiet savu spēļu baudījumu.



- **Spēļu režīms - Izslēgts:** izmantojiet, lai atspējotu opciju **FreeSync**.
- **Spēļu režīms - Ieslēgts:** ieslēdziet AMD grafikas karšu funkciju **FreeSync**. Dažu spēļu laikā var būt manāma neregulāra mirgoņa.

Kad izmantojat funkciju **FreeSync**, izvēlieties optimālu izšķirtspēju.

Kā izvēlēties ekrāna atsvaidzes intensitātes iestatīšanas metodi, lūdzu, skatiet sadaļā **Jautājumi un atbildes → Kā es varu mainīt frekvenci?**

-  Šī izvēlne nav pieejama, ja ir iespējota funkcija **Multi View Mode**.
-  Funkcija **FreeSync** ir pieejama tikai režīmā **HDMI** vai **DisplayPort**.
Izmantojiet ražotāja nodrošināto HDMI/DP kabeli, kad lietojat funkciju **FreeSync**.
-  Ja tiek lietota funkcija **FreeSync** un datora ekrānā redzamais teksts izskatās izplūdis vai bojāts, atrisiniet šo problēmu, nomainot datora ekrāna izšķirtspēju uz ieteikto izšķirtspēju.
-  Ja **Ievades signālu izvērsana** ir iestatīts uz **Izslēgts**, funkcija **FreeSync Premium** ir atspējota.



Ja spēles spēlēšanas laikā izmantosit funkciju **FreeSync**, var rasties šādi simptomi:

- Atkarībā no grafikas kartes veida, spēļu iespēju iestatījumiem vai demonstrētā videoklipa var būt novērojama ekrāna mirgoņa. Mēģiniet rīkoties šādi: samaziniet spēles iestatījumu vērtības, nomainiet pašreizējo **Spēļu režīms uz Izslēgts** vai apmeklējiet AMD tīmekļa vietni, lai uzzinātu savas grafikas kartes draivera versiju un atjauninātu to uz jaunāko versiju.
- Funkcijas **FreeSync** lietošanas laikā var būt novērojama ekrāna mirgoņa, jo var mainīties grafikas kartes izejas signāla frekvence.
- Atkarībā no izšķirtspējas spēles laikā var būt mainīgs reaģēšanas ātrums. Augstāka izšķirtspēja parasti palielina atbildes laiku.
- Var pasliktināties monitora skaņas kvalitāte.
-  Ja rodas problēmas ar šīs funkcijas lietošanu, sazinieties ar Samsung klientu apkalpošanas centru.
-  Ja maināt ekrāna izšķirtspēju, kad funkcijas iestatījums ir **Ieslēgts**, var tikt īslaicīgi rādīts tukšs ekrāns videokartes kļūdas dēļ. Izvēlieties **FreeSync Premium** iestatījumu **Izslēgts** un mainiet izšķirtspēju.
-  Šī funkcija nav pieejama ierīcēs (piemēram, audio-video ierīcēs), kurām nav AMD videokartes. Ja funkcija tiek aktivizēta, ekrāns var nedarboties pareizi.

Grafikas karšu sarakstā esošie modeļi atbalsta funkciju FreeSync

Funkciju **FreeSync** var izmantot tikai kopā ar noteiktiem AMD grafikas karšu modeļiem. Atbalstītās grafikas kartes skatiet šajā sarakstā:

Pārlicinieties, vai esat instalējis jaunākos oficiālos AMD grafikas draiverus, kas atbalsta funkciju **FreeSync**.

-  Lai uzzinātu par citiem AMD grafikas karšu modeļiem, kas atbalsta **FreeSync** funkciju, apmeklējiet oficiālo AMD tīmekļa vietni.
-  Ja funkcija **FreeSync** tiek lietota, izmantojot HDMI kabeli, tā var nedarboties atsevišķu AMD grafikas karšu joslas platuma ierobežojuma dēļ.

- Radeon™ RX Vega series
- Radeon™ RX 500 series
- Radeon™ RX 400 series
- Radeon™ R9/R7 300 series (izņemot R9 370/ X, R7 370/X, R7 265)
- AMD Radeon™ 5500 Series
- AMD Radeon™ 5700 Series
- Radeon™ Pro Duo (2016 edition)
- Radeon™ R9 Nano series
- Radeon™ R9 Fury series
- Radeon™ R9/R7 200 series (izņemot R9 270/ X, R9 280/X)
- AMD Radeon™ 5600 Series
- AMD Radeon™ RX 6000 Series

Atbalstītās izšķirtspējas FreeSync (VRR)

Pārbaudiet atbalstītās izšķirtspējas FreeSync (VRR) signālam.

Ja **Spēļu režīms** ir iestatīts uz **leslēgts** vai **Autom.**, funkcija FreeSync (VRR) ir aktivizēta.

 Funkcija FreeSync (VRR) ir pieejama tikai atlasītiem modeļiem.

Izšķirtspēja (Punkti x līnijas)	Displeja formāts	Horizontālā frekvence (KHz)	Vertikālā frekvence (Hz)	Taktētāja frekvence (MHz)	SCAN
1920 x 1080	120 Hz	139,119	119,930	369,5	Progresīvais
1920 x 1080	175 Hz	209,674	174,874	560,25	Progresīvais
2560 x 1440	120 Hz	185,328	119,953	661,25	Progresīvais
2560 x 1440	175 Hz	279,375	174,937	1005,75	Progresīvais
3440 x 1440	120 Hz	185,365	119,977	889,75	Progresīvais
3440 x 1440	175 Hz	279,387	174,345	1350	Progresīvais